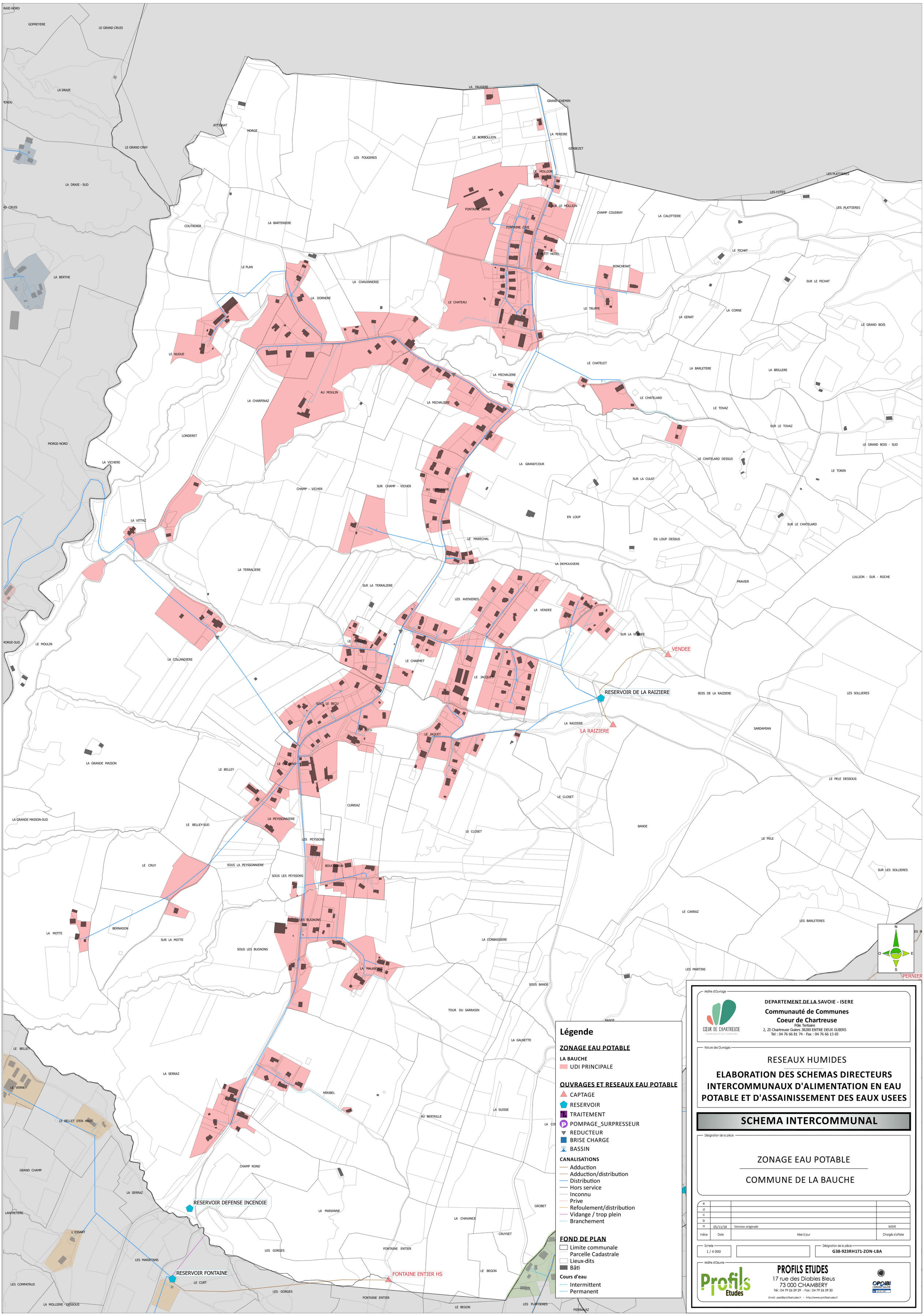

Légende

ZONAGE EAU POTABLE

LA BAUCHE

- UDI PRINCIPALE

OUVRAGES ET RESEAUX EAU POTABLE

- CAPTAGE
- RESERVOIR
- TRAITEMENT
- POMPAGE_SURPRESSEUR
- REDUCTEUR
- BRISE CHARGE
- BASSIN

CANALISATIONS

- Adduction
- Adduction/distribution
- Distribution
- Hors service
- Inconnu
- Prive
- Refoulement/distribution
- Vidange / trop plein
- Branchement

FOND DE PLAN

- Limite communale
- Parcelle Cadastrale
- Lieux-dits
- Bâti

Cours d'eau

- Intermittent
- Permanent

Maître d'Ouvrage

DEPARTEMENT DE LA SAVOIE - ISERE

Communauté de Communes Coeur de Chartreuse

Pôle Tertiaire
2, ZI Chartreuse Guiers 38280 ENTRE DEUX GUIERS
Tél : 04 76 66 81 74 - Fax : 04 76 66 13 65

Nature des Ouvrages

RESEAUX HUMIDES

ELABORATION DES SCHEMAS DIRECTEURS INTERCOMMUNAUX D'ALIMENTATION EN EAU POTABLE ET D'ASSAINISSEMENT DES EAUX USEES

SCHEMA INTERCOMMUNAL

Désignation de la pièce

ZONAGE EAU POTABLE

COMMUNE DE LA BAUCHE

Indice	Date	Mise à jour	Chargés d'affaire
e			
d			
c			
b			
a	05/11/18	Version originale	MDR

Echelle: 1 / 4 000

Désignation de la pièce: G38-923RH171-ZON-LBA

Maître d'Oeuvre

PROFILS ETUDES
17 rue des Diables Bleus
73 000 CHAMBERY
Tél : 04 79 26 59 29 - Fax : 04 79 26 59 30
Email : pedl@profilsetudes.fr - http://www.profilsetudes.fr